GUIDED SURGERY 2.0

BONETRUST® GUIDE -
Precision Benchmark in Implantology

Samstag, 21.09.2024
9 bis 15 Uhr

medical ins+inct®
... WE ARE IMPLANTOLOGY!

VERANSTALTUNGSORT

Technologie-Zentrum Schwerte

SOLIDENT GMBH

Lohbachstraße 12, 58239 Schwerte
www.solident.com

ANFAHRT MIT PKW

Wegbeschreibung von der Autobahn A1 (Köln - Bremen):

Nehmen Sie die Abfahrt Schwerte und fahren Sie auf der B 236 weiter in Richtung Schwerte-Mitte. Folgen Sie dem Verlauf der Vorfahrtstraße (Hörder Straße, Béthunestraße) und biegen Sie an der 3. Ampelkreuzung links ab. Fahren Sie die Schützenstraße bis zum 1. Kreisverkehr und biegen Sie dort links in die Lohbachstraße ein. Auf der rechten Seite befindet sich das Technologiezentrum.

Wegbeschreibung von der Autobahn A45 (Dortmund - Frankfurt):

Nehmen Sie die Abfahrt Schwerte-Ergste und fahren Sie auf der L675 (Ruhrtalstraße) in Richtung Schwerte. An der Kreuzung mit der B236 biegen Sie links in Richtung Schwerte ab. Folgen Sie dieser Straße über die Ruhrbrücke und biegen Sie an der 1. Ampelkreuzung rechts ab. Fahren Sie die Schützenstraße bis zum 1. Kreisverkehr und biegen Sie dort links in die Lohbachstraße ein. Auf der rechten Seite befindet sich das Technologiezentrum.

ANMELDUNG

Medical Instinct® Deutschland GmbH

Graseweg 24, 37120 Bovenden

Telefon: 05593 - 95196
Telefax: 05593 - 95195

www.medical-instinct.de

We ♥ dental medicine.

Wir unterstützen: Round Table Children's Wish e.V. www.rt-cw.de

ANMELDUNG

Fax: 05593.95195 **E-Mail:** info@medical-instinct.de

☒ **Ja, ich melde mich zu der Veranstaltung an.**

BONETRUST® GUIDE - Precision Benchmark in Implantology

Samstag, 21. September 2024, Teilnahmegebühr 189,– Euro zzgl. MwSt

Medical Instinct® Deutschland GmbH
Graseweg 24 · 37120 Bovenden

Teilnehmer: Vorname, Name

Begleitperson: Vorname, Name

Praxis

Adresse

Telefon Fax

Ort, Datum Unterschrift

VERANSTALTUNGSBEDINGUNGEN

Der Teilnehmer erkennt durch die Unterschrift die nachfolgenden Veranstaltungsbedingungen an:

- Nach Eingang Ihrer schriftlichen Anmeldung erhalten Sie von uns ein Bestätigungsschreiben mit Rechnung. Beim Rechnungsbetrag wird die gesetzliche Mehrwertsteuer ausgewiesen.
- Die Teilnahmegebühr ist unmittelbar nach Rechnungserhalt, spätestens jedoch acht Wochen vor Kursbeginn ohne Skontoabzug zu entrichten.
- Bei Stornierung ab 60 bis 30 Tage vor der Veranstaltung wird eine Stornogebühr von 50% der Teilnahmegebühr erhoben. Bei Stornierung ab 30 Tage vor der Veranstaltung oder bei Nichterscheinen wird die Teilnahmegebühr in voller Höhe berechnet.
- Der Veranstaltungsplatz kann auf einen Ersatzteilnehmer übertragen werden.
- Stornierungen können nur in schriftlicher Form akzeptiert werden.

+ GEFÜHRTE IMPLANTOLOGIE AUF EINEM NEUEN LEVEL

BoneTrust® guide wurde für die computergestützte Fallplanung entwickelt und bietet im Vergleich zu zentral geführten Bohrschablonen eine Vielzahl von Vorteilen, die den Einsatz teilweise einfacher, viel sicherer oder überhaupt erst möglich machen. Bei BoneTrust® guide wird das gesamte Winkelstück bilateral geführt und nicht der Bohrer. Da es keine zentralen Führungshülsen gibt, können die Bohrer völlig frei laufen und optimal gekühlt werden. Das Konzept bietet deutlich mehr vertikale Höhe und hebt das Backward-Planning auf ein neues Level.

Dieser Kurs vermittelt Ihnen einen kompletten Überblick über das BoneTrust® guide System und den gesamten Ablauf von der Abdrucknahme über die Planung mittels Planungssoftware bis zur geführten Chirurgie und dem Einsetzen der bereits vorgefertigten Suprakonstruktion.

+ PROGRAMM

Kursgebühr
189,–
zzgl. MwSt.

09:00 – 09:15	**Begrüßung**
09:15 – 09:45	**Das BoneTrust® guide System** *Marco Rhein, Vertriebsleiter* *Medical Instinct® Deutschland GmbH*
09:45 – 11:15	**Guided Surgery Gestern und Heute** Historie, Systemvorstellung, Fallplanung und Darstellung der chirurgischen und prothetischen Vorgehensweise. *Dr. Peter Wellenberg, Oliver Schulz*
11:15 – 12:00	**Einführung in die 2INGIS® Planungssoftware** *Philippe De Moyer*
12:00 – 12:30	**Einbindung des Intraoralscanners im Workflow**
12:30 – 13:15	**Mittagspause, Speisen und Getränke**
13:15 – 14:00	**Guided Surgery meets Prothetik** Möglichkeiten und Vorgehensweise im Labor. Überprüfung der gedruckten Schiene, praktische Darstellung der Prothetik, Herstellung der provisorischen bzw. definitiven Versorgung. *Oliver Schulz*
14:00 – 14:15	**Kaffeepause**
14:15 – 14:45	**Guided Surgery Hands On** Das BoneTrust® guide System in der praktischen Anwendung an Modellen.
14:45 – 15:00	**Abschlussdiskussion**

ZERTIFIZIERT 7 PUNKTE ZERTIFIZIERT

Dr.med.dent. Peter Wellenberg
Zahnarzt

1989 – 1994	Studium der Zahnmedizin in Münster
1994 – 1996	Assistenzzeit
1996	Promotion
1996	Praxisgründung in Dortmund
1999	Curriculum Kieferorthopädie
2001	Grdg. eines gewerbl. Dentallabores in Schwerte
2002 – 2003	Curriculum Implantologie der DGI
Seit 2003	Navigierte Implantologie mit versch. Systemen, u.a. Monadent mit der Software Med3D, X1 Positioner, Simplant, Smop, 2ingis®, Exoplan
2004 – 2006	Curriculum Parodontologie der DGP
2006 – 2008	Masterstudiengang am Intern. Medical College in Münster | Master of Oral Medicine in Implantologie
2009	Tätigkeitsschwerpunkt Implantologie DGI
2010 – 2015	Projektteilnehmer des Forschungsprojektes DI-GI-DENT zur Entwicklung einer integrierten, digitalen Versorgungskette für dezentrale, verteilte Diagnostik-, Therapie-, Wertschöpfungs- und Logistikprozesse in der Dentalmedizin, gefördert vom Bundesministerium für Bildung und Forschung, www.di-gi-dent.eu
2014	Äquivalenzprüfung zum Master of Science in Implantology and Dental Surgery am IMC Münster
2022	Ernennung DGI Gutachter Implantologie

Oliver Schulz
Zahntechniker

1993 – 1997	Ausbildung zum Zahntechniker
seit 2008	Laborleiter der Solident GmbH / Fachlabor für Implantatprothetik
2009	DGI Curriculum Implantatprothetik und Zahntechnik, Referententätigkeit für die Firma Dentona AG - Digitale Technologien / 3D - Druck, spezielle Fortbildung im Bereich Kiefergelenksdiagnostik - Freecorder Bluefox

Philippe De Moyer
Geschäftsführer 2INGIS®
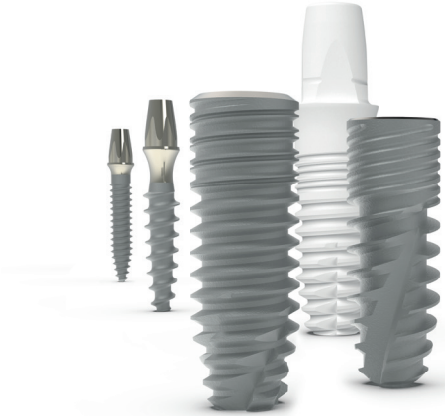
Mit dem Ziel alle Probleme der klassischen Mittelhülsenführung zu vermeiden, hat der gelernte Zahntechnikermeister mit der Erfindung der bilateral geführten 2ingis®-Bohrschablonen die geführte Chirurgie auf ein neues Level gehoben. Seine Entwicklung beruht auf 41 Jahren Erfahrung im globalen Dentalbereich, davon 16 Jahre in der geführten Chirurgie.